



**Datum:** 18. Dezember 2024  
**Zahl:** 031/3/2025  
**Auskünfte:** Hanke Manfred

## KUNDMACHUNG

Der Gemeinderat der Gemeinde Trebesing beabsichtigt, im Jahr 2025, nachstehende Änderungen des Flächenwidmungsplanes zu behandeln bzw. in Beratung zu nehmen:

03/2024	Umwidmung eines Teiles des Grundstückes Nr. 493 KG 73013 Radl von Grünland – für die Land- und Forstwirtschaft bestimmte Fläche, Ödland <b>in Grünland Garten</b> ; Ausmaß der Widmungsänderung: 1.681m <sup>2</sup> ; Antragsteller: Gemeinde Trebesing, 9852 Trebesing
04/2024	Umwidmung eines Teiles des Grundstückes Nr. 134/1 KG 73013 Radl von Grünland – für die Land- und Forstwirtschaft bestimmte Fläche, Ödland <b>in Grünland Garten</b> ; Ausmaß der Widmungsänderung: 480 m <sup>2</sup> ; Antragsteller: Gemeinde Trebesing, 9852 Trebesing
05/2024	Umwidmung des Grundstückes Nr. .36/9 KG 73013 Radl von Grünland – für die Land- und Forstwirtschaft bestimmte Fläche, Ödland <b>in Grünland Jagdhütte</b> ; Ausmaß der Widmungsänderung: 65 m <sup>2</sup> ; Antragsteller: Gemeinde Trebesing, 9852 Trebesing
06/2024	Umwidmung von Teilen der Grundstücke Nr. .72 und 1177/1 KG 73018 Trebesing von Grünland – für die Land- und Forstwirtschaft bestimmte Fläche, Ödland <b>in Grünland Jagdhütte</b> ; Ausmaß der Widmungsänderung: 300 m <sup>2</sup> ; Antragsteller: Gemeinde Trebesing, 9852 Trebesing
07/2024	Umwidmung von Teilen des Grundstückes Nr. 960/1 KG 73013 Radl von Grünland – für die Land- und Forstwirtschaft bestimmte Fläche, Ödland <b>in Grünland Jagdhütte</b> ; Ausmaß der Widmungsänderung: 536 m <sup>2</sup> ; Antragsteller: Gemeinde Trebesing, 9852 Trebesing
08/2024	Umwidmung von Teilen des Grundstückes Nr. 934 KG 73013 Radl von Grünland – für die Land- und Forstwirtschaft bestimmte Fläche, Ödland <b>in Grünland Jagdhütte</b> ; Ausmaß der Widmungsänderung: 200 m <sup>2</sup> ; Antragsteller: Gemeinde Trebesing, 9852 Trebesing

09/2024	Umwidmung von Teilen der Grundstücke Nr. .53/1, 613, 617 und 1199/2KG 73018 Trebesing, von Grünland für die Land- und Forstwirtschaft bestimmte Fläche, Ödland <b>in Grünland Jagdhütte</b> ; Ausmaß der Widmungsänderung: 297 m <sup>2</sup> ; Antragsteller: Gemeinde Trebesing, 9852 Trebesing
---------	---

**Gesetzliche Grundlagen:** §§ 38 und 39 des Kärntner Raumordnungsgesetzes 2021, K-ROG 2021 LGBl. Nr. 59/2021, zuletzt in der Fassung LGBl. Nr. 55/2024;

Jede Person ist berechtigt, innerhalb der Auflagefrist (**vom 20. Dezember 2024 bis einschließlich 17. Jänner 2025**) Einsicht in die Unterlagen zu nehmen und eine Stellungnahme zu den kundgemachten Änderungen des Flächenwidmungsplanes zu erstatten.

Die während der Auflagefrist beim Gemeindeamt Trebesing gegen die kundgemachten Änderungen des Flächenwidmungsplanes **schriftlich eingebrachten und begründeten Einwendungen** sind vom Gemeinderat bei der Beratung über den Flächenwidmungsplan in Erwägung zu ziehen.

Freundliche Grüße

  
Prax Arnold; Bürgermeister

**Amtstafel Trebesing:**

angeschlagen am: 20. Dezember 2024

abgenommen am: 20. Jänner 2025

Verlautbarung im Internet auf der Homepage [www.trebesing at/  
kundmachungen.htm](http://www.trebesing.at/kundmachungen.htm) und im elektronischen Amtsblatt:

veröffentlicht vom 20. Dezember 2024 bis 20. Jänner 2025

Ergeht an:

**Die Grundstückseigentümer als Verständigung nach §§ 13 - 15 Kärntner Gemeindeplanungsgesetz (nachweislich):**

**Ergeht weiters (per Mail) an:**

**Anrainergemeinden:**

1. Stadtgemeinde Gmünd, Hauptplatz 20, 9853 Gmünd in Kärnten ([gmuend@ktn.gde.at](mailto:gmuend@ktn.gde.at))
2. Gemeinde Malta, Malta 13, 9854 Malta ([malta@ktn.gde.at](mailto:malta@ktn.gde.at))
3. Gemeinde Reißeck, Unterkolbnitz 50, 9815 Kolbnitz ([reisseck@ktn.gde.at](mailto:reisseck@ktn.gde.at))
4. Gemeinde Mühldorf, 9814 Mühldorf ([muehldorf@ktn.gde.at](mailto:muehldorf@ktn.gde.at))
5. Gemeinde Lendorf, 9811 Lendorf ([lendorf@ktn.gde.at](mailto:lendorf@ktn.gde.at))
6. Marktgemeinde Seeboden, 9872 Seeboden ([seeboden@ktn.gde.at](mailto:seeboden@ktn.gde.at))

**Amt der Kärntner Landesregierung und Bezirkshauptmannschaft:**

7. Abteilung 15 - Standort, Raumordnung und Energie; Unterabteilung Rechtliche Raumordnung; Mießtaler Straße 1, 9021 Klagenfurt am Wörthersee ([abt15.post@ktn.gv.at](mailto:abt15.post@ktn.gv.at))
8. Abteilung 15 - Standort, Raumordnung und Energie; Unterabteilung Fachliche Raumordnung; Mießtaler Straße 1, 9021 Klagenfurt am Wörthersee ([abt15.fachliche-raumordnung@ktn.gv.at](mailto:abt15.fachliche-raumordnung@ktn.gv.at))
9. Abteilung 8 (Kompetenzzentrum Umwelt, Wasser und Naturschutz; Abteilung 8, Unterabteilung Innovation und Konzepte, Flatschacher Straße 70, 9020 Klagenfurt am Wörthersee ([abt8.post@ktn.gv.at](mailto:abt8.post@ktn.gv.at))
10. Abteilung 12, Unterabteilung Wasserwirtschaft, Unterabteilung Spittal/Drau, Lutherstraße 6-8, 9800 Spittal/Drau ([abt12.postsp@ktn.gv.at](mailto:abt12.postsp@ktn.gv.at))
11. Abteilung 9 (Kompetenzzentrum Straßen und Brücken), Flatschacher Straße 70, 9020 Klagenfurt am Wörthersee ([abt9.post@ktn.gv.at](mailto:abt9.post@ktn.gv.at))
12. Abteilung 9 – Straßen und Brücken, Straßenbauamt Spittal/Drau, Feichtendorf 16, 9811 Lendorf ([abt9.spittal@ktn.gv.at](mailto:abt9.spittal@ktn.gv.at))
13. Abteilung 10 (Kompetenzzentrum Land- und Forstwirtschaft), Mießtaler Straße 1, 9020 Klagenfurt am Wörthersee ([abt10.post@ktn.gv.at](mailto:abt10.post@ktn.gv.at))

14. Abteilung 10, Regionalbüro Spittal/Drau, Tiroler Straße 16, 9800 Spittal/Drau ([abt10.regbuerosp@ktn.gv.at](mailto:abt10.regbuerosp@ktn.gv.at))
15. Agrarbehörde Erster Instanz – örtlich zuständige Dienststelle; Dienststelle Villach, Meister-Friedrich-Straße 4, 9500 Villach ([abt10.agrarbehoerdevl@ktn.gv.at](mailto:abt10.agrarbehoerdevl@ktn.gv.at))
16. Bezirkshauptmannschaft Spittal/Drau – Baubezirksamt ([bhsp.bba@ktn.gv.at](mailto:bhsp.bba@ktn.gv.at))
17. Bezirkshauptmannschaft Spittal/Drau – Bezirksforstinspektion ([bhsp.bfi@ktn.gv.at](mailto:bhsp.bfi@ktn.gv.at))
18. Bezirkshauptmannschaft Spittal/Drau – Gesundheitsamt ([bhsp.gesundheitsamt@ktn.gv.at](mailto:bhsp.gesundheitsamt@ktn.gv.at))
19. Bezirkshauptmannschaft Spittal/Drau – Gewerbereferat ([bhsp.gewerberecht@ktn.gv.at](mailto:bhsp.gewerberecht@ktn.gv.at))
20. Bezirkshauptmannschaft Spittal/Drau – Grundverkehrsrecht ([bhsp.grundverkehr@ktn.gv.at](mailto:bhsp.grundverkehr@ktn.gv.at))

**Weitere Behörden und Institutionen:**

21. Wildbach- und Lawinenverbauung, Gebietsbauleitung Kärnten Nord-West, Meister-Friedrich-Straße 2, 9500 Villach ([sektion.kaernten@die-wildbach.at](mailto:sektion.kaernten@die-wildbach.at))
22. Kammer für Land- und Forstwirtschaft in Kärnten, Museumgasse 5, 9010 Klagenfurt am Wörthersee ([agrarwirtschaft@lk-kaernten.at](mailto:agrarwirtschaft@lk-kaernten.at))
23. Kammer für Arbeit und Angestellte in Kärnten, Bahnhofplatz 3, 9021 Klagenfurt am Wörthersee ([wirtschaft@akktn.at](mailto:wirtschaft@akktn.at))
24. Wirtschaftskammer Kärnten, Bahnhofstraße 42, 9021 Klagenfurt am Wörthersee ([wirtschaftspolitik@wkk.or.at](mailto:wirtschaftspolitik@wkk.or.at))
25. Verbund Hydro Power AG ([info@verbund.at](mailto:info@verbund.at))
26. Militärkommando für Kärnten, Mießtaler Straße 11, 9020 Klagenfurt am Wörthersee ([bundesheer.k@bmlvs.gv.at](mailto:bundesheer.k@bmlvs.gv.at))
27. Bundesdenkmalamt, Alter Platz 30, 9020 Klagenfurt am Wörthersee ([kaernten@bda.at](mailto:kaernten@bda.at))
28. Kärntner Landesmuseum, Museumgasse 2, 9020 Klagenfurt am Wörthersee ([willkommen@landesmuseum.ktn.gv.at](mailto:willkommen@landesmuseum.ktn.gv.at))
29. KNG-Kärnten Netz GmbH, Betriebsstelle Spittal/Drau, Tiroler Straße 5, 9800 Spittal/Drau ([spittal.netzkundenservice@kaerntennetz.at](mailto:spittal.netzkundenservice@kaerntennetz.at))

**An den Raumplaner der Gemeinde Trebesing:**

Mag. Dr. Jernej, Ingenieurbüro für Raumplanung und Raumordnung, 9100  
Völkermarkt



**Gemeinde  
Trebesing**

**Lageplan zur Umwidmung**

03/2024

**Umwidmung**

von: Grünland - Land- und Forstwirtschaft

in: Grünland - Garten

**Katastralgemeinde: 73013 Radl**

**Grundstück(e)**

493(T)

Summe:

M 1 : 1.000

**Ausmaß**

1.681m<sup>2</sup>

1.681m<sup>2</sup>

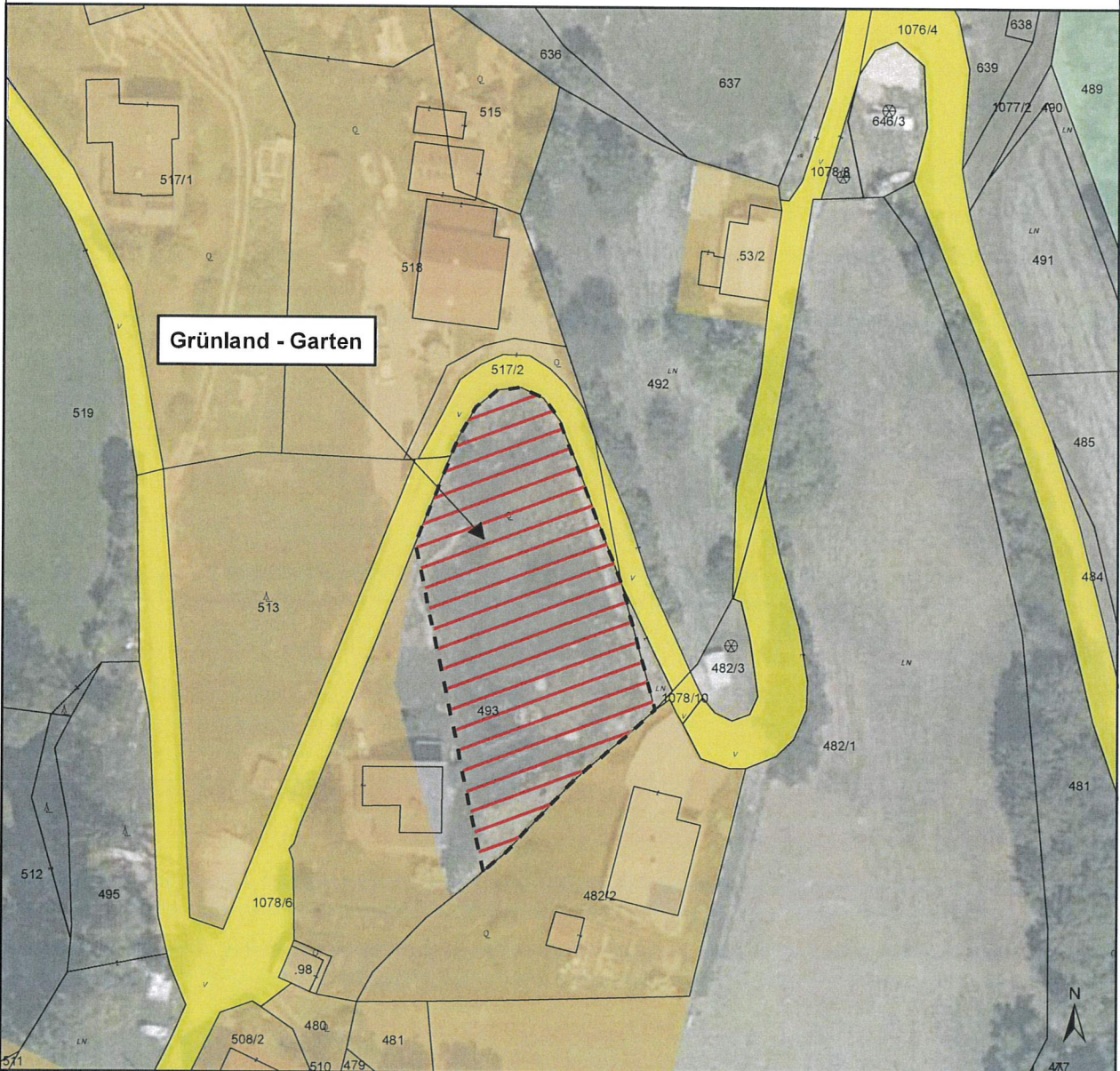

Kundmachung von \_\_\_\_ bis \_\_\_\_

Gemeinderatsbeschluss vom \_\_\_\_  
Zahl \_\_\_\_

Genehmigungsvermerk:

0 12,5 25 50  
Meter

DKM-Stand: 10/2021  
Völkermarkt, 13.11.2024

  
**Mag. Dr. Silvester Jernej**  
Ingenieurbüro für Raumplanung und Raumordnung

Griffner Straße 16a  
9100 Völkermarkt  
T +43 (0) 42 32 / 37 37 5  
M +43 (0) 650 / 922 47 37  
office@raumplanung-jernej.at  
[www.raumplanung-jernej.at](http://www.raumplanung-jernej.at)



**Gemeinde  
Trebesing**

**Lageplan zur Umwidmung**

04/2024

**Umwidmung**

**von:** Grünland - Land- und Forstwirtschaft

**in:** Grünland - Garten

**Grundstück(e)**

134/1(T)

Summe:

**Ausmaß**

480m<sup>2</sup>

480m<sup>2</sup>

**Katastralgemeinde:** 73013 Radl

M 1 : 1.000

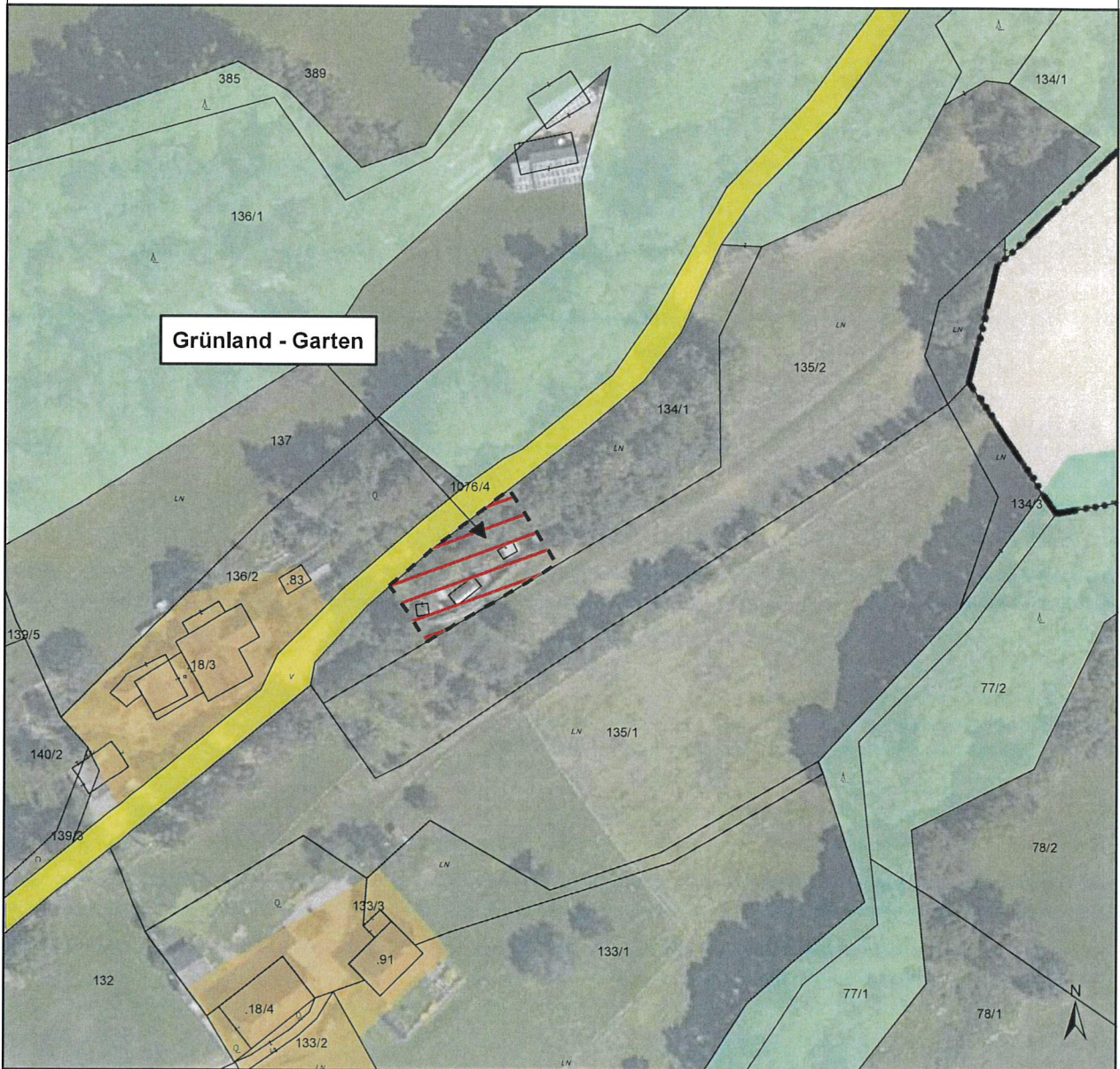

Kundmachung von \_\_\_\_\_  
bis \_\_\_\_\_

Gemeinderatsbeschluss vom \_\_\_\_\_  
Zahl \_\_\_\_\_

Genehmigungsvermerk:



DKM-Stand: 10/2021  
Völkermarkt, 13.11.2024



**Mag. Dr. Silvester Jernej**  
Ingenieurbüro für Raumplanung und Raumordnung

Griffner Straße 16a  
9100 Völkermarkt  
T +43 (0) 42 32 / 37 37 5  
M +43 (0) 650/922 47 37  
office@raumplanung-jernej.at  
[www.raumplanung-jernej.at](http://www.raumplanung-jernej.at)



**Gemeinde  
Trebesing**

**Lageplan zur Umwidmung**

05/2024

**Umwidmung**

**von:** Grünland - Land- und Forstwirtschaft

**in:** Grünland - Jagdhütte

**Grundstück(e)**

.36/9(T)

Summe:

**Ausmaß**

65m<sup>2</sup>

65m<sup>2</sup>

**Katastralgemeinde:** 73013 Radl

M 1 : 1.000



Kundmachung von \_\_\_\_ bis \_\_\_\_

Gemeinderatsbeschluss vom \_\_\_\_  
Zahl \_\_\_\_

Genehmigungsvermerk:

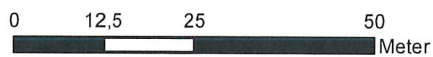

DKM-Stand: 10/2021  
Völkermarkt, 13.11.2024



**Mag. Dr. Silvester Jernej**  
Ingenieurbüro für Raumplanung und Raumordnung

Griffner Straße 16a  
9100 Völkermarkt  
T +43 (0) 42 32/37 37 5  
M +43 (0) 650/922 47 37  
office@raumplanung-jernej.at  
[www.raumplanung-jernej.at](http://www.raumplanung-jernej.at)





**Gemeinde  
Trebesing**

**Lageplan zur Umwidmung**

06/2024

**Umwidmung**

**von:** Grünland - Land- und Forstwirtschaft

**in:** Grünland - Jagdhütte

**Grundstück(e)**

.72(T)

1177/1(T)

Summe:

**Ausmaß**

193m<sup>2</sup>

107m<sup>2</sup>

300m<sup>2</sup>

**Katastralgemeinde:** 73018 Trebesing

M 1 : 500

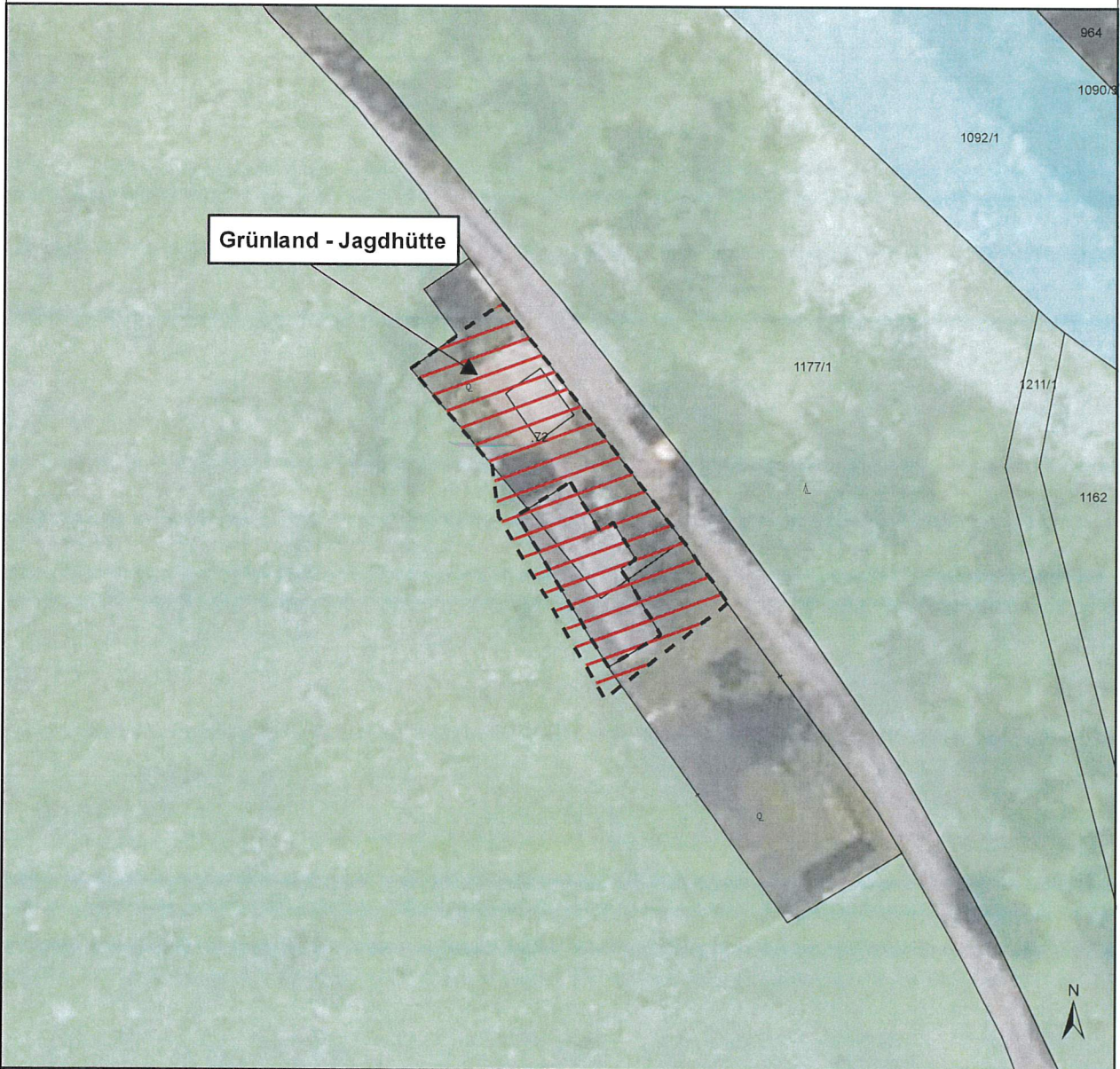

Kundmachung von \_\_\_\_ bis \_\_\_\_

Gemeinderatsbeschluss vom \_\_\_\_  
Zahl \_\_\_\_

Genehmigungsvermerk:

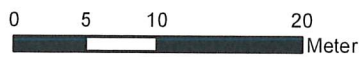

DKM-Stand: 10/2021  
Völkermarkt, 13.11.2024



**Mag. Dr. Silvester Jernej**  
Ingenieurbüro für Raumplanung und Raumordnung

Griffner Straße 16a  
9100 Völkermarkt  
T +43 (0) 42 32/37 37 5  
M +43 (0) 650/922 47 37  
office@raumplanung-jernej.at  
[www.raumplanung-jernej.at](http://www.raumplanung-jernej.at)



**Gemeinde  
Trebesing**

**Lageplan zur Umwidmung**

07/2024

**Umwidmung**

**von:** Grünland - Land- und Forstwirtschaft

**in:** Grünland - Jagdhütte

**Grundstück(e)**

960/1(T)

Summe:

**Ausmaß**

536m<sup>2</sup>

536m<sup>2</sup>

**Katastralgemeinde:** 73013 Radl

M 1 : 1.000



Kundmachung von \_\_\_\_:\_\_\_\_  
bis \_\_\_\_:\_\_\_\_

Gemeinderatsbeschluss vom \_\_\_\_  
Zahl \_\_\_\_

Genehmigungsvermerk:

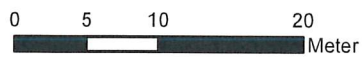

DKM-Stand: 10/2021  
Völkermarkt, 13.11.2024



**Mag. Dr. Silvester Jernej**  
Ingenieurbüro für Raumplanung und Raumordnung

Griffner Straße 16a  
9100 Völkermarkt  
T +43 (0) 42 32 37 37 5  
M +43 (0) 650 922 47 37  
office@raumplanung-jernej.at  
[www.raumplanung-jernej.at](http://www.raumplanung-jernej.at)



**Gemeinde  
Trebesing**

**Lageplan zur Umwidmung**

08/2024

**Umwidmung**

von: Grünland - Land- und Forstwirtschaft

in: Grünland - Jagdhütte

**Grundstück(e)**

934(T)

Summe:

**Ausmaß**

200m<sup>2</sup>

200m<sup>2</sup>

**Katastralgemeinde:** 73013 Radl

M 1 : 500



Kundmachung von \_\_\_\_\_.  
bis \_\_\_\_\_

Gemeinderatsbeschluss vom \_\_\_\_\_  
Zahl \_\_\_\_\_

Genehmigungsvermerk:

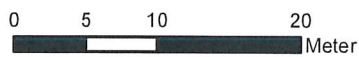

DKM-Stand: 10/2021  
Völkermarkt, 13.11.2024



**Mag. Dr. Silvester Jernej**  
Ingenieurbüro für Raumplanung und Raumordnung

Griffner Straße 16a  
9100 Völkermarkt  
T +43 (0) 42 32/37 37 5  
M +43 (0) 650/922 47 37  
office@raumplanung-jernej.at  
[www.raumplanung-jernej.at](http://www.raumplanung-jernej.at)



**Gemeinde  
Trebesing**

**Lageplan zur Umwidmung**

09/2024

**Umwidmung**

von: Grünland - Land- und Forstwirtschaft

in: Grünland - Jagdhütte

**Katastralgemeinde:** 73018 Trebesing

**Grundstück(e)**

.53/1(T)

613(T)

617(T)

1199/2(T)

Summe:

M 1 : 500

**Ausmaß**

216m<sup>2</sup>

33m<sup>2</sup>

40m<sup>2</sup>

8m<sup>2</sup>

297m<sup>2</sup>



Kundmachung von \_\_\_\_\_  
bis \_\_\_\_\_

Gemeinderatsbeschluss vom \_\_\_\_\_  
Zahl \_\_\_\_\_

Genehmigungsvermerk:

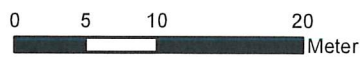

DKM-Stand: 10/2021  
Völkermarkt, 14.11.2024

  
**Mag. Dr. Silvester Jernej**  
Ingenieurbüro für Raumplanung und Raumordnung

Griffner Straße 16a  
9100 Völkermarkt  
T +43 (0) 42 32/37 37 5  
M +43 (0) 650/922 47 37  
office@raumplanung-jernej.at  
[www.raumplanung-jernej.at](http://www.raumplanung-jernej.at)